

Tlač do PDF a odosielanie dokladov cez e-mail.

OBSAH

<u>Úvod.....</u>	<u>2</u>
<u>Základné podmienky:.....</u>	<u>2</u>
<u>Kde nájdem inštalačný program pre „PDF tlačiarne“ ?.....</u>	<u>2</u>
<u>Pre aký operačný systém ho môžem použiť ?.....</u>	<u>2</u>
<u>Inštalácia PDF Creator.....</u>	<u>3</u>
<u>Nastavenie parametrov v moduloch UC, FA, EM, JU, MN.....</u>	<u>4</u>
<u>Nastavenie parametrov v moduloch MY, IM, PO.....</u>	<u>4</u>
<u>Príklad tlače a odoslania cez e-mail.....</u>	<u>5</u>
<u>Popis práce s programom PDF Creator.....</u>	<u>5</u>
<u>Nastavenie PDF Creatoru – riešenie problémov.....</u>	<u>6</u>
<u>Elektronický podpis – podpísanie súboru.....</u>	<u>7</u>



Úvod

Tlač dokladu vytvoreného v systéme WIN PROLUC do súboru vo formáte PDF je jedna z možností ako dostať plnohodnotnú „tlačovú zostavu“ v elektronickej forme, ktorú si môže ktokoľvek a kedykoľvek otvoriť a vytlačiť.

- Vytvorený doklad/súbor PDF tak môžete veľmi pohodlne aj okamžite odoslať cez e-mail príjemcovi.
- A je jedno, či chcete poslať do PDF súboru knihu faktúr, súvahu, prevodový príkaz, výplatné pásky, stav skladu atď....

Základné podmienky:

- Na počítači musíte mať inštalovaný program Acrobat Reader alebo iný program umožňujúci čítať súbory PDF.
- Na počítači musíte mať inštalovaný program tzv. „virtuálnu PDF tlačiareň“ , ktorý vykonáva prevod tlačovej zostavy do PDF súboru.

Postup je jednoduchý a zvládne ho každý užívateľ.

- Na prevod tlačovej zostavy do formátu sa používajú „externé“ programy, ktoré sú platené i neplatené tzv. freeware.
- Pre použitie s programom PROLUC (alebo aj akýmkoľvek iným „windows“ programom) sme pre Vás vybrali a otestovali niektoré freeware (bezplatné) programy, ktoré si môžete inštalovať a používať.

Kde nájdem inštalačný program pre „PDF tlačiarne“ ?

Inštalačný program doporučenej PDF tlačiarne nájdete na:

- na inštalačnom CD PROLUC , v zložke PDF, kde je umiestnený aj návod.
- na našej web stránke www.infopro.sk v časti **Stiahnuť** a v sekcii **PDF**.
<http://www.proluc.sk/stiahnut/pdf.htm>

Pre aký operačný systém ho môžem použiť ?

Program PDF Creator je použiteľný na operačných systémoch Windows XP a Windows Vista, Windows 7 (na týchto bol aj otestovaný).

Inštalácia PDF Creator.

Inštaláciu spustíte príslušným exe program (z CD alebo ste si ho stiahli z webu)

Inštalácia je jednoduchá a stačí sa riadiť pokynmi programu.

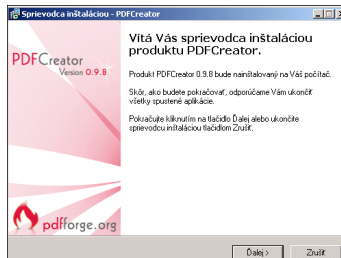

Na spustenie musíte zvoliť „Súhlasím“ a tlačítkom Ďalej pokračujete.

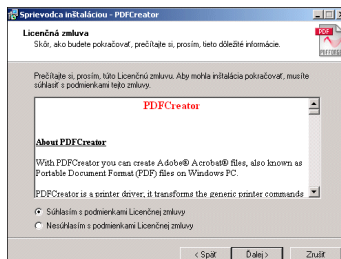

Doporučujeme ponechať voľbu „Štandardná inštalácia“.

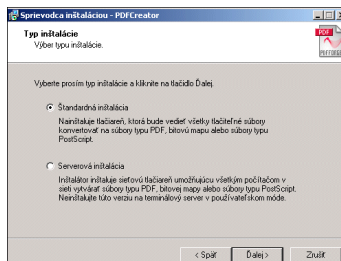

Všetky nasledovné ponuky doporučujeme potvrdzovať vez tlačítko Ďalej.

... úspešne dokončená inštalácia .

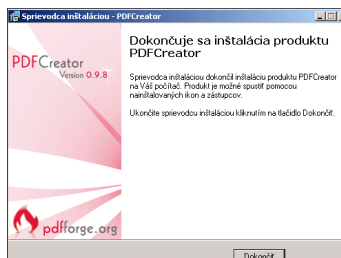

Nastavenie parametrov v moduloch UC, FA, EM, JU, MN

Ak budete požadovať tlačíť do PDF s odoslaním cez e-mail, pri tlači, nech je to denník , súvaha, výsledovka, faktúra, dodací list , stav skladu a pod., si cez funkciu **Tlač** a následne tlačítko **PARAMETRE** , „zaškrtníte“ políčko **Tlač s panelom tlačiarne**.

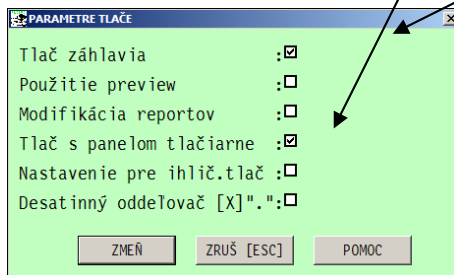

Pri tlači do PDF nesmiete mať ale zaškrtnuté „Použitie preview (náhľad)“.

Nastavenie parametrov v moduloch MY, IM, PO

Ak budete požadovať tlačíť do PDF s odoslaním cez e-mail, si cez funkciu **Tlač** a záložku **PARAMETRE TLAČE** , „zaškrtníte“ políčko **Panelom tlačiarne**.

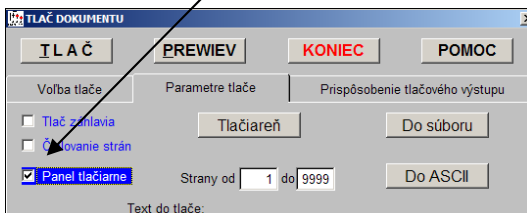

Ďalej si zvolíte v záložke „Volba tlače“ , príslušnú tlačovú zostavu a dáte tlačíť cez **TLAČ**. V zozname tlačiarň si vyberiete príslušnú „PDF tlačiareň.. Ďalší postup sa odvíja podľa použitej „PDF tlačiarne“.

Príklad tlače a odoslania cez e-mail.

V programe, faktúr, skladu a pod. si pri tlači zvolíte tlačovú zostavu, ak získate okno tlače, v zozname tlačiarní si vyberiete príslušnú „PDF tlačiareň“, ktorú ste si vopred nainštalovali – napríklad PDF Creator.

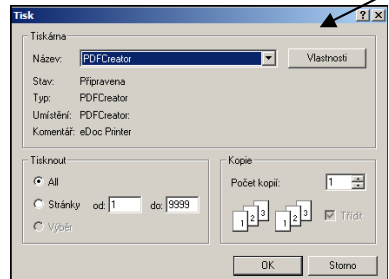

Ďalší postup sa odvíja podľa použitej „PDF tlačiarne“.

Popis práce s programom PDF Creator

...ak už dáte tlačiť príslušný doklad/tlačovú zostavu a vyberiete v paneli tlačiarní PDF CREATOR, po spustení tlače sa otvorí príslušný program.

V časti „Názov dokumentu„ (Document Title) si zadáte svoj názov zostavy/súboru.

Odoslanie cez e-mail vykonáte **cez tlačítko EMAIL.**

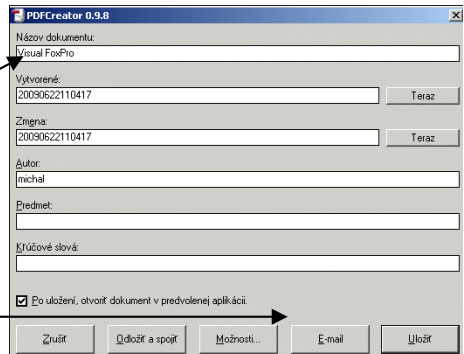

Program Vás môže vyzvať na uloženie tlačovej zostavy.

Zostavu dajte uložiť a následne sa Vám otvorí e-mail, v ktorom máte už v prílohe vložený súbor.

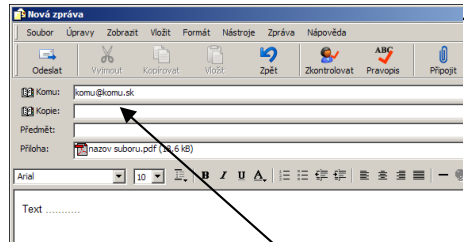

Poznámka:

Ak tlačíte faktúru, e-mail môžete vložiť do „Komu“ aj cez **CTRL+V** (program e-mail adresy vkladá automaticky do clip pamäte systému).

Nastavenie PDF Creatoru – riešenie problémov

Ak máte problém s odoslaním správy , môže ísť aj o nesprávne nastavený PDF Creator.

V časti „Možnosti“ a „Spôsob odoslania e-mailu“ musíte mať nastavené „Automaticky“.

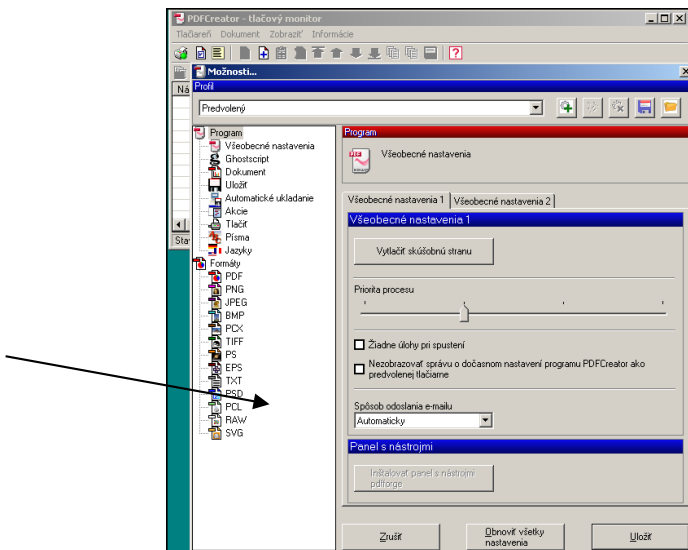

Elektronický podpis – podpísanie súboru.

Ak máte vybavený základný elektronický podpis (nemusí byť zaručený) prostredníctvom certifikačná authority, a máte ho aj riadne inštalovaný na počítači, kde budete tlačiť zostavy a tieto dávať elektronicky podpisovať, postup nastavenia programu PDF Creator je nasledovný.

Na pracovnej ploche by ste mali mať ikonu k programu PDFCreator, program cez túto ikonu spustíte.

a zvolíte ponuku **Možnosti...**

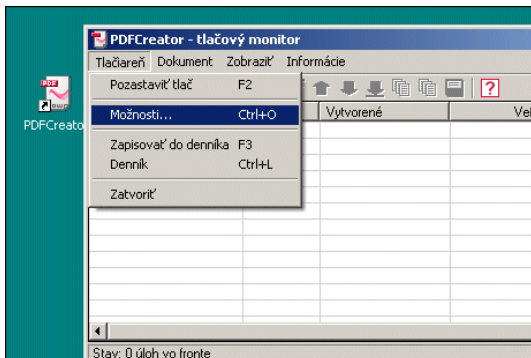

zvoľte zložku **Formáty** a pre **PDF** si zvolíte **Podpísanie...**

Kde si nájdete uložený archív certifikátu.

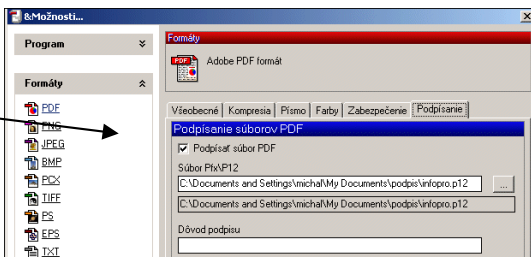

...pri tlači do PDF (popísané v predchádzajúcich kapitolách) je obsluha vyzvaná na zadanie hesla (to sa zadáva pri archivovaní, zálohovaní certifikátu)

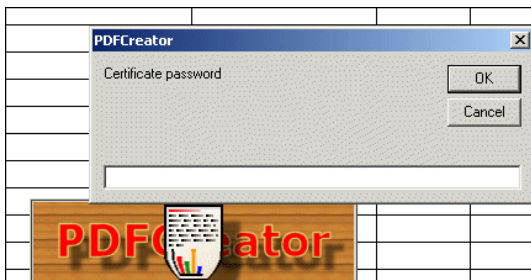

..příklad elektronicky podpísanej faktúry

CD	1,00ks	30,100 EUR	30,10 19
Suma bez DPH			30,10 EUR
DPH celkovo	19,00	30,10 EUR	5,72 EUR
			5,72 EUR
Suma k úhrade			35,82 EUR

Platný podpis
Digitally signed by INFOPRO s.r.o.
S.I. 1.1.2009.06.23
Date: 2009.06.23
14:21:36 +02:00

Prepočítané: Konverzný kurz:30,1260 Informačná suma: 1 079,11SKK
Doklad spracovaný elektronickým systémom PROLUC, www.proluc.sk

Návod INFOPRO s.r.o.
Aktualizované: 4. novembra 2011